

Fiche Technique De Produit

Producteur : Société des ciments d'Ain Touta
Site d'élaboration : Unité Agrégats et sable concassé
Pétrographie : Calcaire
Elaboration : concassage +criblage

Partie Normative

Valeurs spécifiées sur lesquelles le producteur s'engage

Classe granulaire

Norme

Catégorie

4	8
---	---

Norme XP P 18-545 Article 10-EN 12620 et EN

Gr_A

	2	4	5.6	8	11.2	16	FI	MDE
Etendue e		15		15				
V.S.S+U		27.5		106.5				
V.S.S.	5	20		99			20	15
V.S.I.				80	98	100		
V.S.I-U				72.5				

Partie informative

Résultats de production

	Jusqu'au /							MDE
	2	4	6.3	8	11.2	16	LA	
Maximum	0	27.26	90.34	98.25	100	100	8.88	11.28
Xf+1.25*ET	00	16.95	78.29	96.02	100	100	8.98	11.28
Moyenne Xf	0	6.14	55.67	88.76	100	100	8.40	11.28
Xf-1.25*ET0	0	4.67	33.04	81.5	100	100	7.81	11.28
Minimum	0	0	30.03	81.37	100	100	7.92	11.28
Ecart-types (ET)	0	8.65	18.1	5.81	0	0	0	0
Nombre de	7	7	7	7	7	7	2	1

CHLORURES=0.28 NF EN 1744
 SULFATES=0.27 NF EN 1744
 CARBONATE=98.0 NF EN 1744

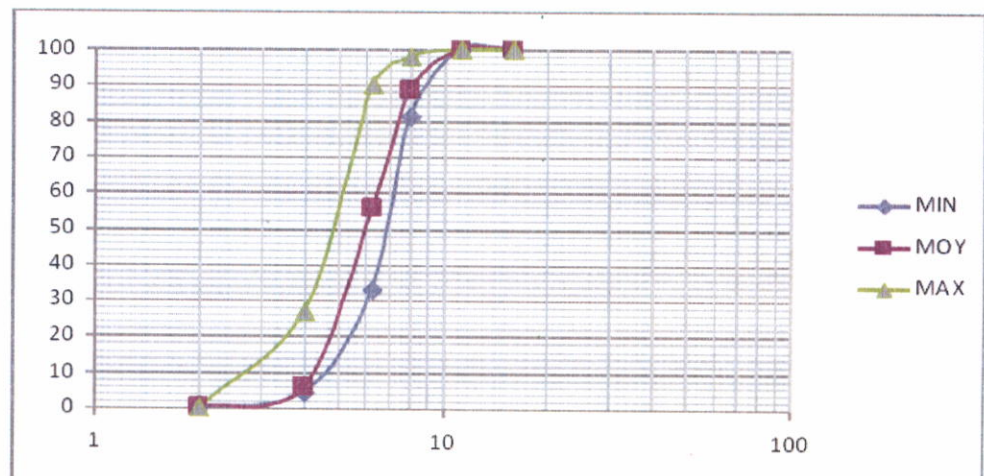

SIEGE SOCIAL : 73 BIS RUE BENFLIS LA VERDURE BATNA BP N° 67 EL BOUSTENE (W.BATNA) - Algérie.

Tél : (033)85 13 00 LIGNES GROUPES - Fax : (033) 85 11 01 / 85 12 47

UNITE AGREGATS AIN-TOUTA W. BATNA : BP 10 Ain Touta- w. Batna Algérie Tél /Fax : 213/033.35.57.84